

- confine comunale
  - zona di iniziativa comunale
  - perimetro centro storico
- Vincoli sovracomunali (fonte SIT)**
- PdR 43 beni culturali ai sensi del D. Lgs 42/2004, art. 10 (ex-legge 1089/39)
  - PdR 43 aree vincolate ai sensi del D. Lgs 42/2004, art. 136 (bellezze individue e bellezze d'insieme, intero territorio comunale ex-legge 1497/39)
  - PdR 43 aree vincolate ai sensi del D. Lgs 42/2004, art. 142 (corsi d'acqua, parchi istituiti, boschi e foreste, ex-legge 431/85)
  - PdR 43 vincolo idrogeologico RD 3267/23
  - PdR 43 unità di paesaggio di Montevecchia LR 39/95
  - PdR 43 riserva naturale del Parco di Montevecchia e della Valle del Curone
  - parco naturale di Montevecchia e Valle del Curone
  - parco di Montevecchia e Valle del Curone
  - sito di interesse comunitario (SIC): Valle di Santa Croce e Valle del Curone
  - aree boscate
  - PdR 43.2.1 giardini di pregio
  - PdR 43.2.2 alberi monumentali
  - PdR 48 corsi d'acqua
  - fascia rispetto 10 mt
  - rispetto 150 mt torrente Curone
- resti archeologici e sentieri storici**
- PdR 43.2.3 resti archeologici romani o successivi
  - PdR 43.2.3 probabile localizzazione di resti archeologici
  - PdR 43.2.4 probabili percorsi romani utilizzati
  - PdR 43.2.4 probabili percorsi romani abbandonati
  - PdR 43.2.4 altri sentieri storici utilizzati
  - PdR 43.2.4 altri sentieri storici abbandonati
- percezione attiva**
- PdR 43.1.1.1 vista panoramica continua
  - PdR 43.1.1.2 vista panoramica improvvisa
  - PdR 43.1.1.3 scorcio interessante (punto di vista)
- percezione passiva**
- PdR 43.1.2.3 zone di particolare interesse percettivo
  - PdR 43.1.2.3 scorcio interessante (oggetto della vista)

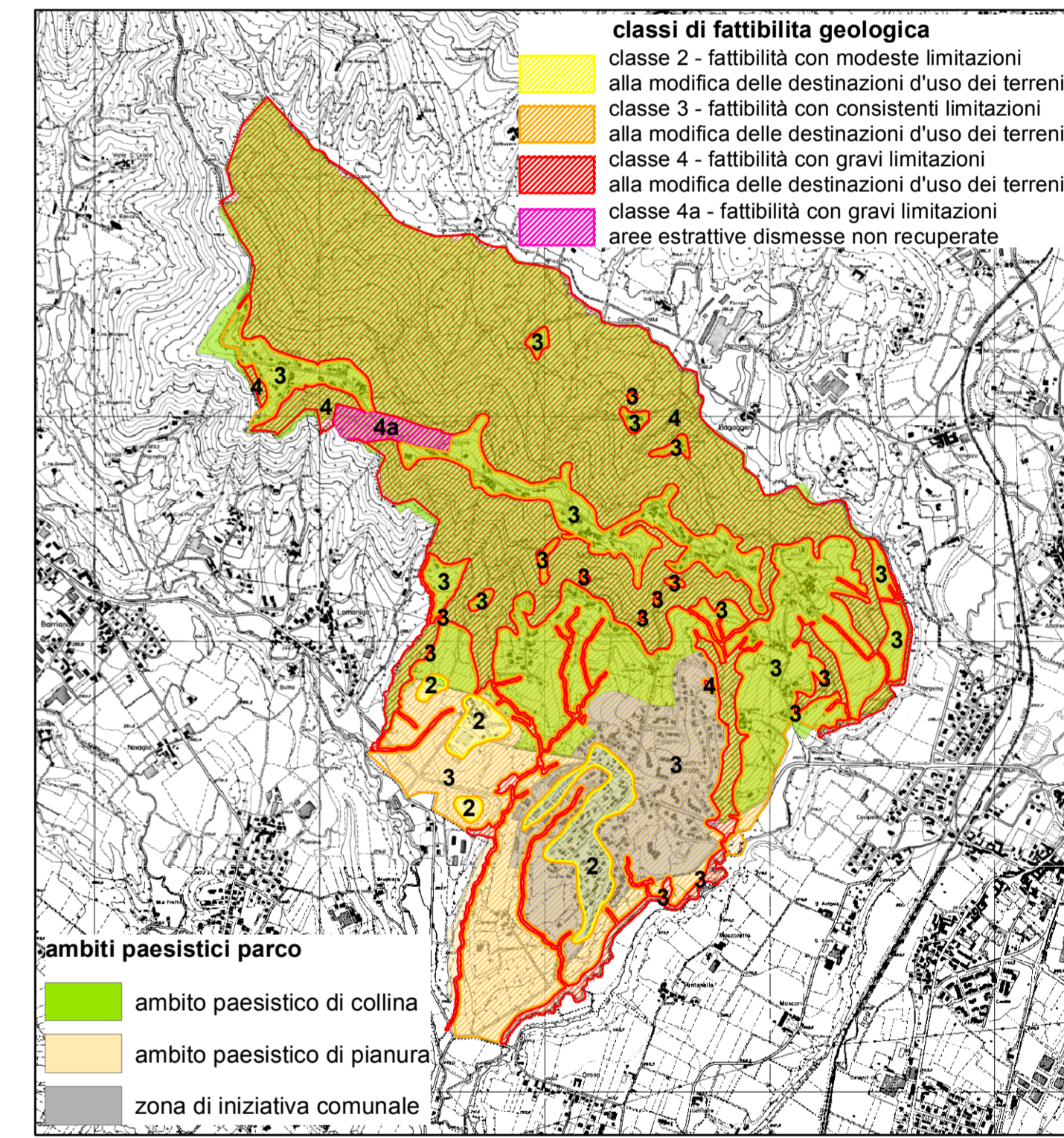

**COMUNE DI MONTEVECCHIA**  
Provincia di Lecco

**PIANO DI GOVERNO DEL TERRITORIO**  
*Legge regionale n. 12/2005 e successive modificazioni e integrazioni*

Delibera di adozione del Consiglio Comunale n° .....33..... del ...02/12/2010...  
Delibera di approvazione del Consiglio Comunale n° ..... del .....

**IL PROGETTISTA**  
Prof. Arch. Giuseppe Boatti

**IL SINDACO**  
Sandro Capra

**IL SEGRETARIO**  
Dott. Antonio Russo

**COLLABORATORI**  
Arch. Paolo Boatti  
Arch. Domenico Orlandi Arrigoni

ELABORATO N. **DdP 4** DATA **GIUGNO 2011**

**DOCUMENTO DI PIANO**  
INQUADRAMENTO PAESISTICO E VINCOLI

SCALA **1:5000**